

*Appartamenti e villette, tutti con vista lago, da 2 - 4 - 6 posti letto. Piano terra con giardino e portico, primo piano con ampi terrazzi in parte coperti.*

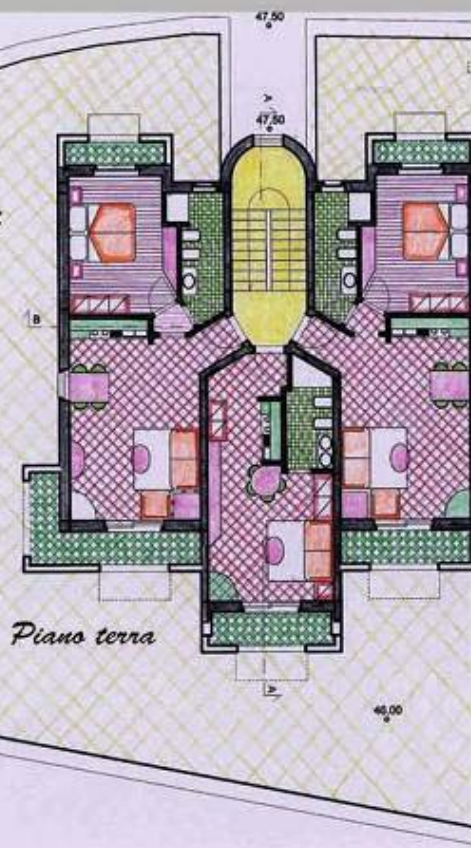

*Piano terra*

*Rifiniture accurate e di pregio, solaio e tetto in legno lamellare, isolamento termico in classe A, termoautonomi, arredo cucina, posto auto e cantina compresi nel prezzo.*

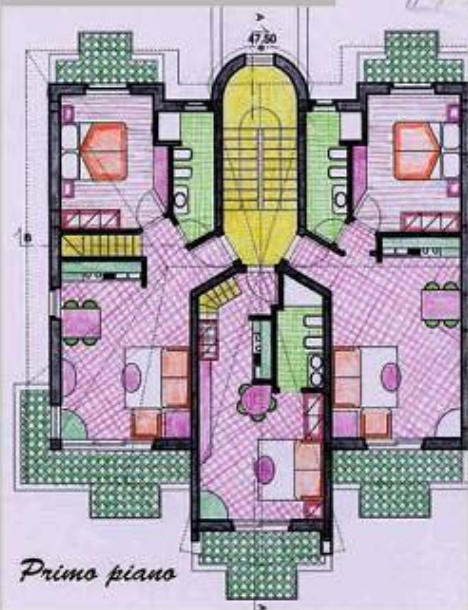

*Primo piano*

### **Formula facoltativa "Reddito garantito" per 12 anni.**

*Il proprietario trattiene per se l'uso di 5 settimane l'anno (la cantina resterà sempre a disposizione), ottenendo l'arredo completo e gratuito dell'appartamento, inoltre nei 12 anni un reddito già predefinito, indicizzato nel tempo, indipendentemente dall'occupazione. Per il proprio utilizzo gratuita delle utenze (luce, acqua, gas, riscaldamento, condominio) nei 12 anni. L'acquirente, in qualità di proprietario, pagherà solo l'ICI. Sconti sui servizi alberghieri (piscine, benessere, impianti sportivi, ristorazione, etc). In alternativa al reddito per 12 anni l'importo viene attualizzato come sconto sull'acquisto.*

*Appartamento 2  
posti letto*



*Appartamento 6, posti letto  
su due livelli*

**PREZZI A PARTIRE DA  
Euro 99.000,00 (con la  
formula del reddito garantito)**

- acconto 20% al compromesso (con rilascio di polizza fidejussoria a garanzia degli anticipi versati)
- 30% alla realizzazione del tetto (nov.2008)
- 50% (volendo con accollo mutuo) alla consegna (Natale 2009)

*Villetta 6 posti  
letto su due  
livelli.*



*Villetta 6 posti  
letto monoplano*



*Appartamento 4  
posti letto*